

Isikliku kasutusõiguse seadmise plaan

IKÕ ala pos. nr. (plaanil)	Kinnistu registriosa nr.	Katastriüksuse tunnus ja nimi	IKÕ ala pindala m ²
Pos.1	25685450	80901:001:1812 19214 Jänesselja-Urge tee	28

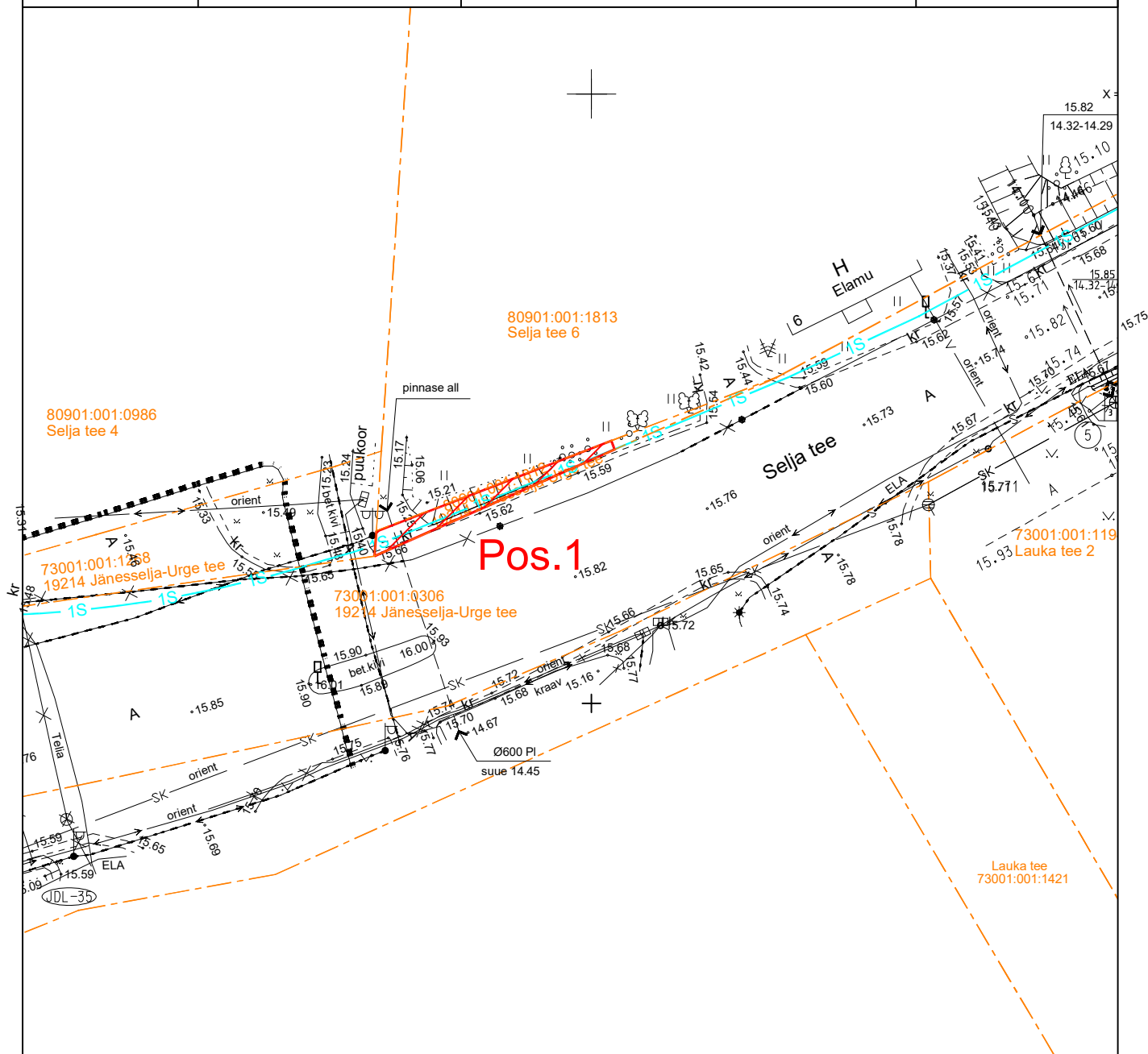

IKÕ seadmise ala



Kinnistute piirid



Side multitorustik

Projekteeritud torustikulõigu pikkus 21m

Projekt Sidetrasside paigaldus DP alal. Kirjuta tee, Veermiku tee, Kilksama küla, Tori vald, Pärnumaa					Tellija Tori Vallavalitsus		
Joonis Asendiplaan					Joonise nr 10783 - EL0		
 LEONHARD WEISS E-post estonia@leonhard-weiss.com Telefon +372 601 2285 Registrikood 12083348 EL10665798-0001	Projekteeris	N.Vaimann	08.09.2025		Möötkava	1:500	
	Kontrollis				Staadium	Põhiprojekt	
	Projektijuht	V.Vaimann	08.09.2025	5078680	Keel	Leht	Leht
					EST	1	1